

SUPERFICIES ÚTILES VIVIENDAS A1-A2-A3				
PLANTA	ESTANCA	SUF.	VOL.	ILUM
BAJA	(R) ESTANCIA	16,79	47,01	--
	(D2) RECIPIBOR	3,74	10,47	--
	(S) DISTRIBUIDOR	46,41	129,94	11,78
	(C) ESTAR-COM.	26,16	73,24	7,62
	(Dp) COCINA	4,60	12,88	--
	(H1) DESPENSA	12,91	36,14	3,30
	(H1) DORM. 1	2,57	7,19	1,21
	(B2) ASEO			
TOTAL		113,18		

VIVIENDAS A1-A2-A3

PROYECTO DE 15 VIVIENDAS UNIFAMILIARES AISLADAS EN LA PARCELA D FRENTE A LAS CALLES B Y C DEL PLAN PARCIAL CAN VALLS DE CABRILS (Barcelona) PROYECTO DE EJECUCION

fecha: ABRIL-2008
n.º plano: 05

situación: "CAN VALLS"
CABRILS (Barcelona)

ANTONIO DURAN ARAGONÉS
arquitecto

EL PROMOTOR

PLANTA BAJA
e.1:1:50

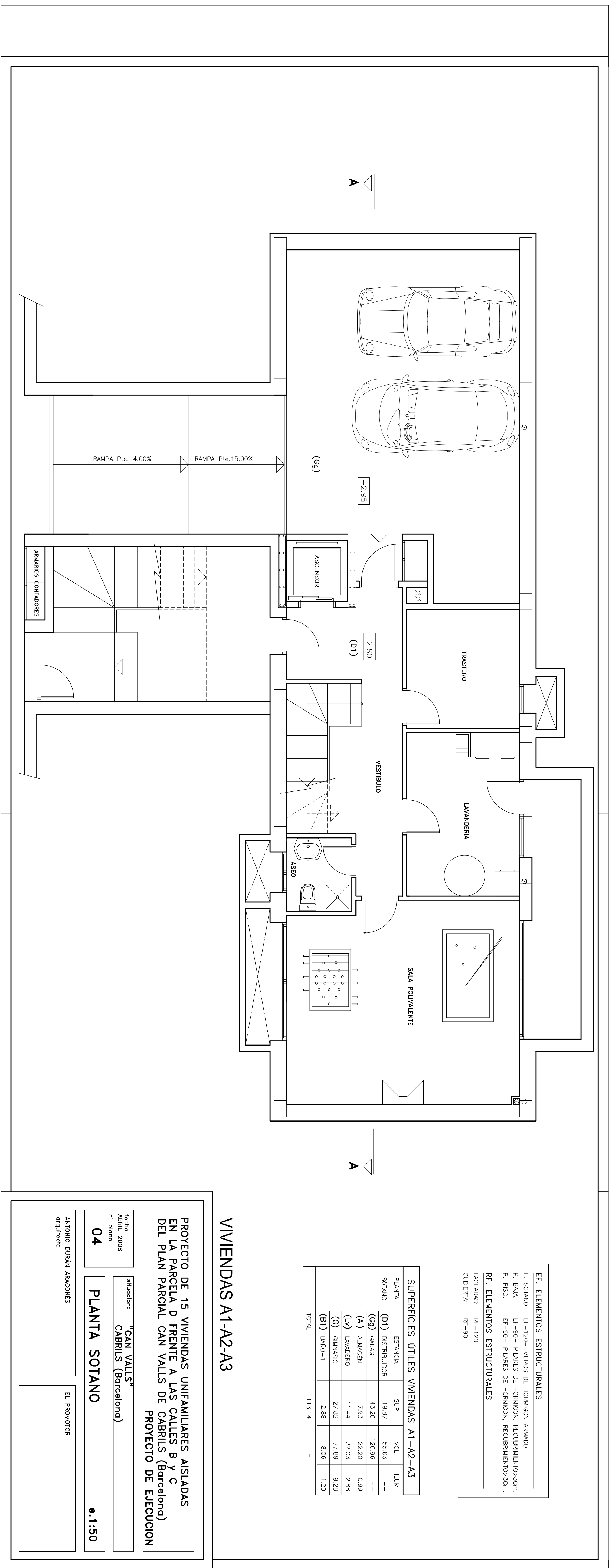

EF. ELEMENTOS ESTRUCTURALES
P. SOTANO: EF-120- MUROS DE HORMIGÓN ARMADO
P. BAJA: EF-90- PILARES DE HORMIGÓN, RECUBRIMIENTO>3cm.
P. PISO: EF-90- PILARES DE HORMIGÓN, RECUBRIMIENTO>3cm.
RF. ELEMENTOS ESTRUCTURALES
FACHADAS: RF-120
CUBIERTA: RF-90

SUPERFICIES ÚTILES VIVIENDAS A1-A2-A3					
PLANTA	ESTANCIA	SUP.	VOL.	ILUM.	
SOTANO	(D1) DISTRIBUIDOR	19,87	55,63	--	
	(Gg) GARAGE	43,20	120,96	--	
	(A) ALMACÉN	7,93	22,20	0,99	
	(Lv) LAVADERO	11,44	32,03	2,88	
	(G) GIMNASIO	27,82	77,89	9,28	
	(B1) BAÑO-1	2,88	8,06	1,20	
TOTAL		113,14			

VIVIENDAS A1-A2-A3

PROYECTO DE 15 VIVIENDAS UNIFAMILIARES AISLADAS
EN LA PARCELA D FRENTE A LAS CALLES B Y C
DEL PLAN PARCIAL CAN VALLS DE CABRILS (Barcelona)
PROYECTO DE EJECUCION

situación: "CAN VALLS"
CABRILS (Barcelona)

Fecha: Abril-2008
n.º plano: 04
PLANTA SOTANO
e.1:50

ANTONIO DURAN ARAGONÉS
arquitecto
EL PROKOTOR

PLANTA	ESTANCIA	SUP.	VOL.	ILUM.
PISO	(03) DISTRIBUIDOR	12,50	35,00	---
	(04) VESTIDOR	8,18	22,90	---
	(H2) DORM. 2	17,43	48,80	4,51
	(H3) DORM. 3	10,72	30,01	1,98
	(H4) DORM. 4	9,83	27,52	1,65
	(H5) DORM. 5	25,30	70,84	7,64
	(B4) BANO-1	6,92	19,37	1,65
	(B5) BANO-2	5,94	16,63	0,88
	(B6) BANO-3	9,28	25,98	2,75
	TOTAL	106,01	---	---

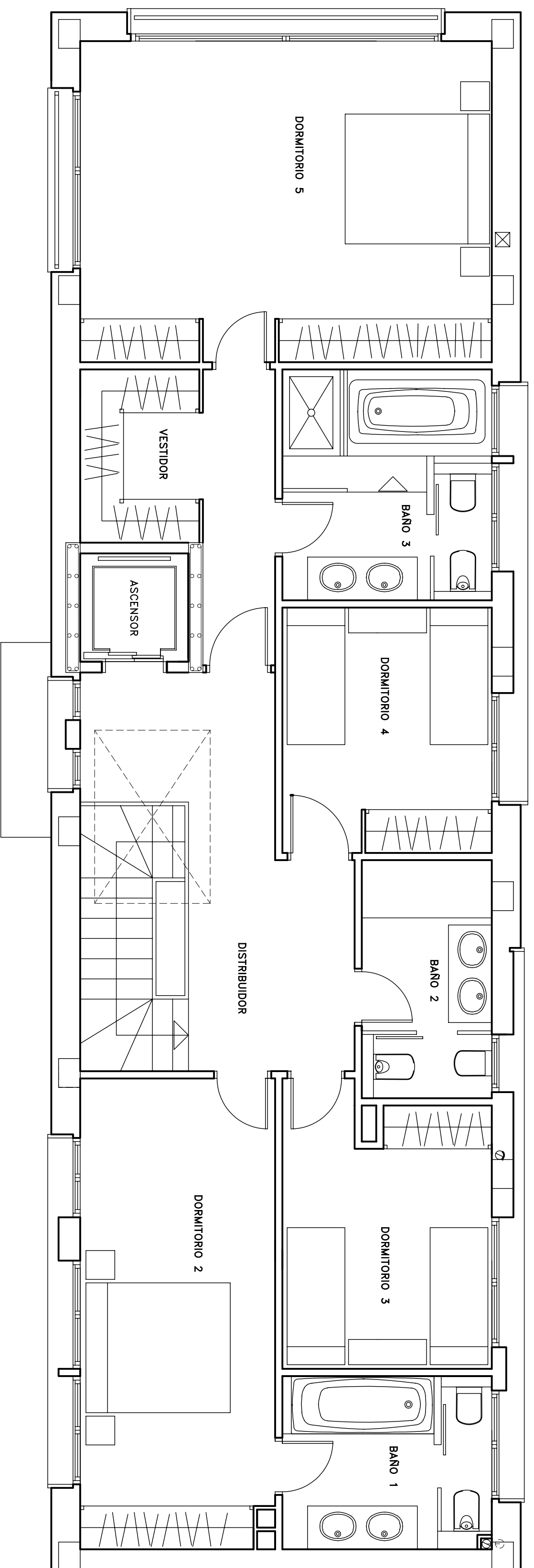

VIVIENDAS A1-A2-A3

PROYECTO DE 15 VIVIENDAS UNIFAMILIARES AISLADAS
 EN LA PARCELA D FRENTE A LAS CALLES B Y C
 DEL PLAN PARCIAL CAN VALLS DE CABRILS (Barcelona)
 PROYECTO DE EJECUCION

situacion: "CAN VALLS"
 CABRILS (Barcelona)

Fecha:
 ABRIL-2008
 n.º plano
06

PLANTA PISO

e.1:50

ANTONIO DURAN ARAGONÉS
 arquitecto

EL PROMOTOR

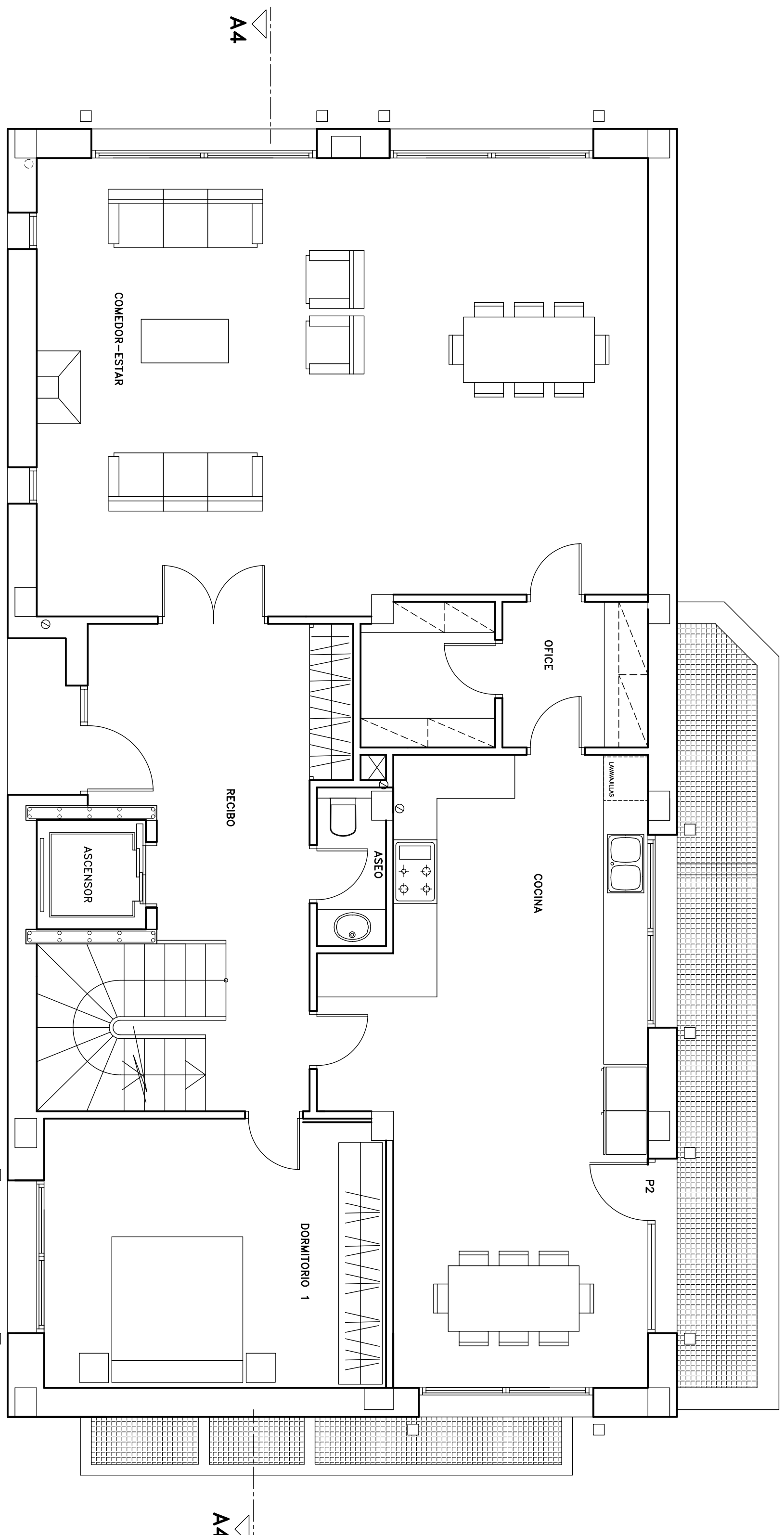

PLANTA VIVIENDA	P.L. BAJA		P.L. PRIMERA		P.L. SOTANO		TOTAL VIVIENDA
	CERRADA	PORCHE	CERRADA	TOTAL	CERRADA	TOTAL	
A4	156,60	26,10	156,60	182,70	156,60	339,30	524,44
A6	156,60	26,10	156,60	182,70	156,60	339,30	555,76
A7	156,60	24,79	156,60	181,39	156,60	337,99	526,13

SUPERFICIE CONSTRUIDA

EF. ELEMENTOS ESTRUCTURALES

P. SOTANO: EF-120 - MUROS DE HORMIGON ARMADO
P. BAJA: EF-90 - PILARES DE HORMIGON, RECUBRIMIENTOS-3cm.
P. PISO: EF-90 - PILARES DE HORMIGON, RECUBRIMIENTOS-3cm.

RF. ELEMENTOS ESTRUCTURALES

FACHADAS: RF-120
CUBIERTA: RF-90

SUPERFICIES ÚTILES BAJA. VIVIENDAS A4-A6-A7

PLANTA	ESTANCIA	SUP.	VOL.	LUM.
BAJA	(O1) RECIBO	15,82	44,29	-
	(C) COCINA	32,73	91,64	11,34
	(B1) ASEO	1,87	5,23	vent.cen.
	(H1) DORMITORIO 1	17,33	48,52	2,31
	(LV) OFICE	7,41	20,74	-
	(S) SALON-COM.	52,40	146,72	13,39
TOTAL		127,56	-	-

VIVIENDAS A4-A6-A7

PROYECTO DE 15 VIVIENDAS UNIFAMILIARES AISLADAS EN LA PARCELA D FRENTE A LAS CALLES B Y C DEL PLAN PARCIAL CAN VALLS DE CABRILS (Barcelona) PROYECTO DE EJECUCION

situación: "CAN VALLS"
CABRILS (Barcelona)

Fecha JUNIO-2007
n.º plano 07
PLANTA BAJA
e.1:50

ANTONIO DURAN ARAGONÉS
arquitecto

EL PROMOTOR

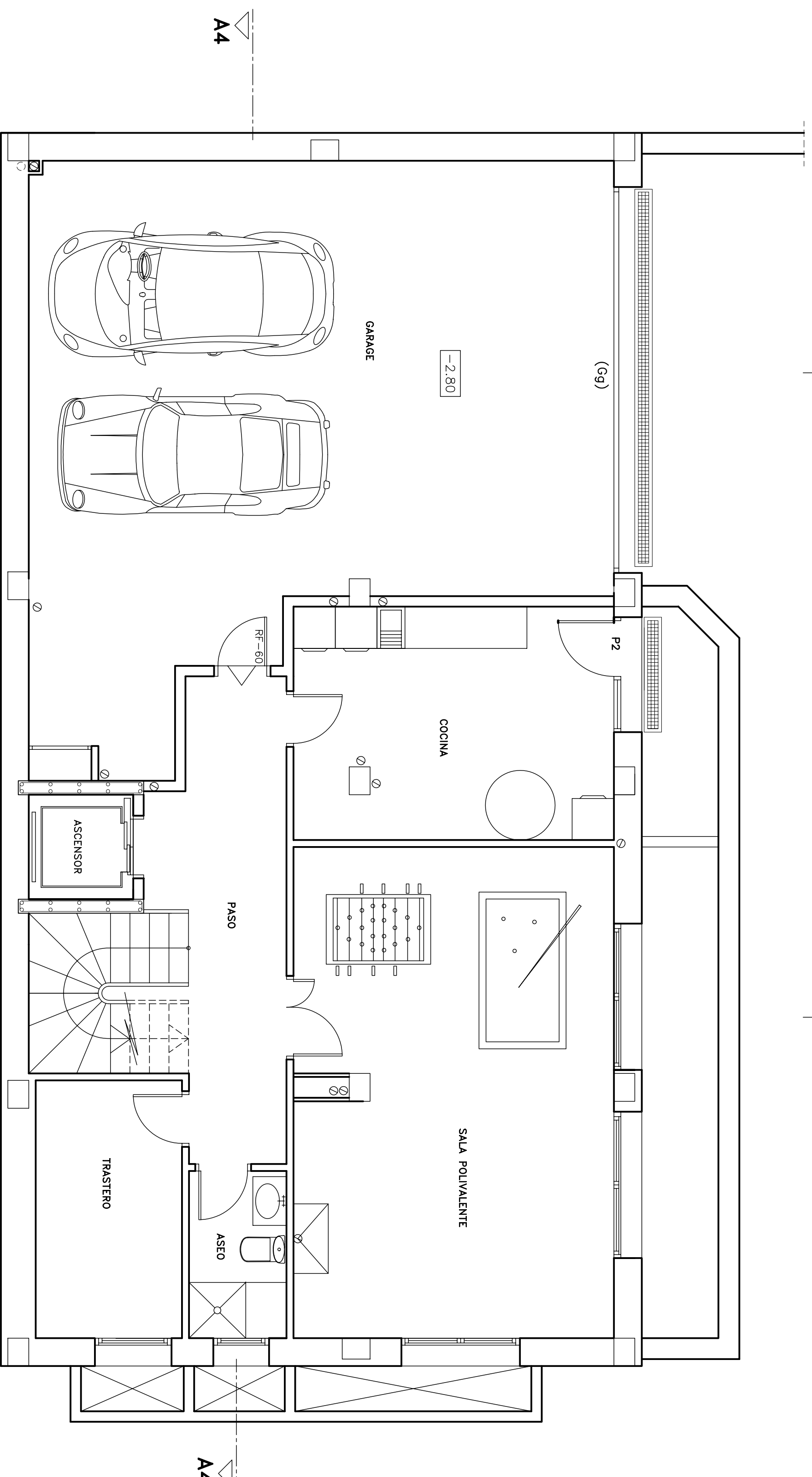

EF. ELEMENTOS ESTRUCTURALES

P. SOTANO: EF-120 - MUROS DE HORMIGON ARMADO
P. BALA: EF-90 - PILARES DE HORMIGON, RECURVIMIENTO > 5cm.
P. PISO: EF-90 - PILARES DE HORMIGON, RECURVIMIENTO > 5cm.

RF. ELEMENTOS ESTRUCTURALES

FACHADAS: RF-120
CUBIERTA: RF-90

SUPERFICIES ÚTILES SOT. VIVIENDAS A4-A6-A7

PLANTA	ESTANCIA	SUP.	VOL.	LUM.
SOTANO	(D1) DISTRIBUIDOR	16,34	45,75	--
	(Gg) GARAGE	59,57	166,79	--
	(C) COCINA	15,41	43,14	2,50
	(A) SALA POL.	32,43	90,80	6,49
	(B1) ASEO	3,36	9,40	0,88
	(G) TRASTERO	7,77	21,75	0,88
	TOTAL	134,88	--	--

SUPERFICIE CONSTRUIDA

PLANTA VIVIENDA	PL. BALA		PL. PRIMERA		PL. SOTANO		TOTAL VIVIENDA
	CERRADA	PORCHE	CERRADA	TOTAL	CERRADA DE TIERRAS	TOTAL	
A4	156,60	26,10	156,60	182,70	156,60	185,14	524,44
A6	156,60	26,10	156,60	182,70	156,60	216,46	555,76
A7	156,60	24,79	156,60	181,39	156,60	188,14	526,13

VIVIENDAS A4-A6-A7

PROYECTO DE 15 VIVIENDAS UNIFAMILIARES AISLADAS EN LA PARCELA D FRENTE A LAS CALLES B Y C DEL PLAN PARCIAL CAN VALLS DE CABRILS (Barcelona) PROYECTO DE EJECUCION

Fecha: JUNIO-2007
n.º plano: **07**
situacion: "CAN VALLS"
CABRILS (Barcelona)

PLANTA SOTANO e.1:50

ANTONIO DURAN ARAGONÉS arquitecto EL PROMOTOR

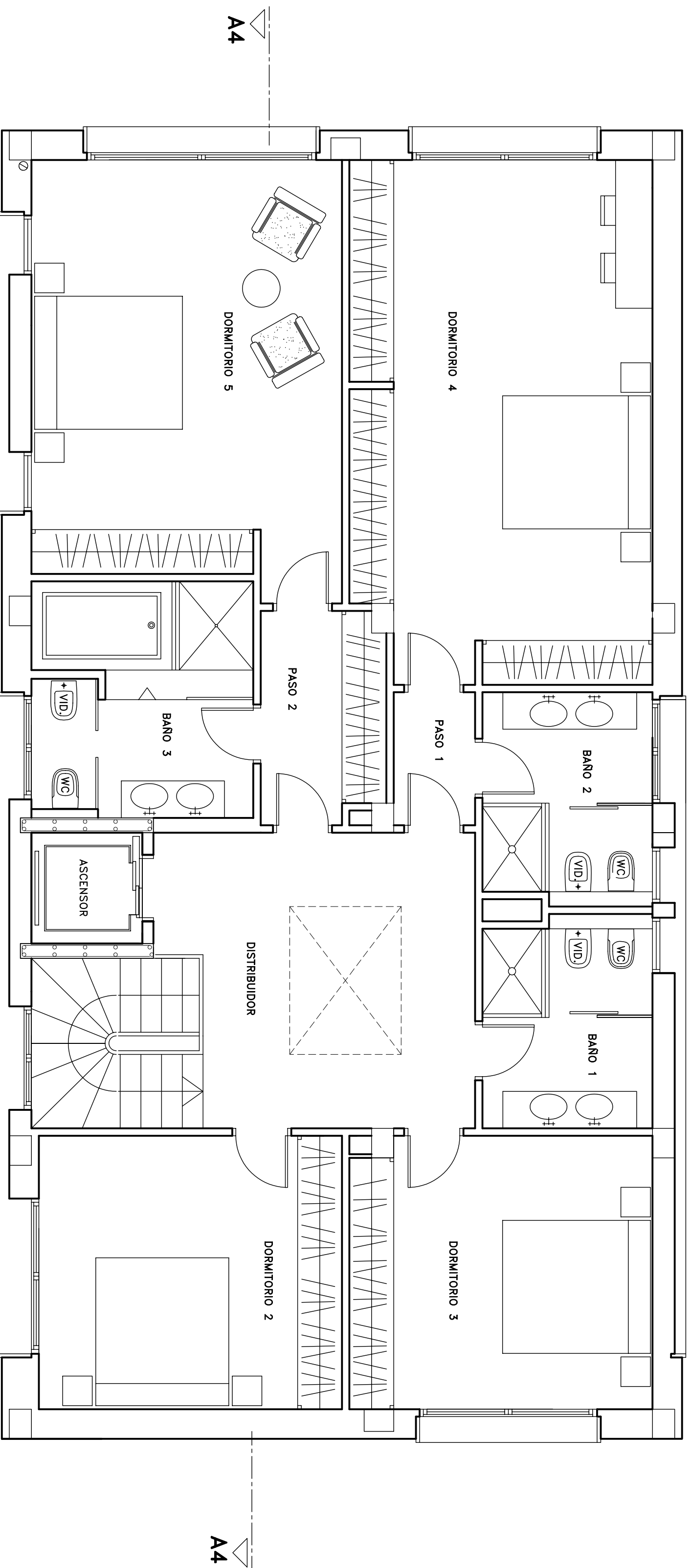

SUPERFICIE CONSTRUIDA

PLANTA VIVIENDA	P.L. BAÑA		P.L. PRIMERA		P.L. SOTANO		TOTAL
	CERRADA	PORCHE	CERRADA	TOTAL	CERRADA	ESTRUCTURAS	
A4	156,60	26,10	156,60	182,70	156,60	28,54	524,44
A6	156,60	26,10	156,60	182,70	156,60	59,86	555,76
A7	156,60	24,79	156,60	181,39	156,60	31,54	526,13

SUPERFICIES ÚTILES TIPO VIVIENDAS A4-A6-A7

PLANTA	ESTANCIA	SUP.	VOL.	L.LUM.
(D1)	DISTRIBUIDOR	15,82	44,29	—
(H2)	DORMITORIO2	15,17	42,47	2,36
(H3)	DORMITORIO3	14,99	41,97	2,75
(H4)	DORMITORIO4	28,39	79,49	2,86
(H5)	DORMITORIO5	23,86	66,80	5,39
(P)	PASOS	6,67	18,67	—
(B1)	BANO1	6,49	18,17	0,82
(B2)	BANO2	6,49	18,17	2,42
(B3)	BANO3	9,42	26,37	1,59
TOTAL		127,30	—	—

EF. ELEMENTOS ESTRUCTURALES
P. SOTANO: EF-120- WIRGOS DE HORMIGÓN ARMADO
P. BAÑA: EF-90- PLACAS DE HORMIGÓN, RECURRIMIENTO>3cm.
P. PISO: EF-90- PLACAS DE HORMIGÓN, RECURRIMIENTO>3cm.
RF. ELEMENTOS ESTRUCTURALES
FACHADAS: RF-120
CUBIERTA: RF-90

VIVIENDAS A4-A6-A7

PROYECTO DE 15 VIVIENDAS UNIFAMILIARES AISLADAS EN LA PARCELA D FRENTE A LAS CALLES B Y C DEL PLAN PARCIAL CAN VALLS DE CABRILS (Barcelona) PROYECTO DE EJECUCION

situación: "CAN VALLS"
CABRILS (Barcelona)

PLANTA PISO e.1:50

EL PROMOTOR

ANTONIO DURÁN ARAONÉS arquitecto

fecha JUNIO-2007
nº plano 07